Orthopädie.Technik
Bundesinnungsverband

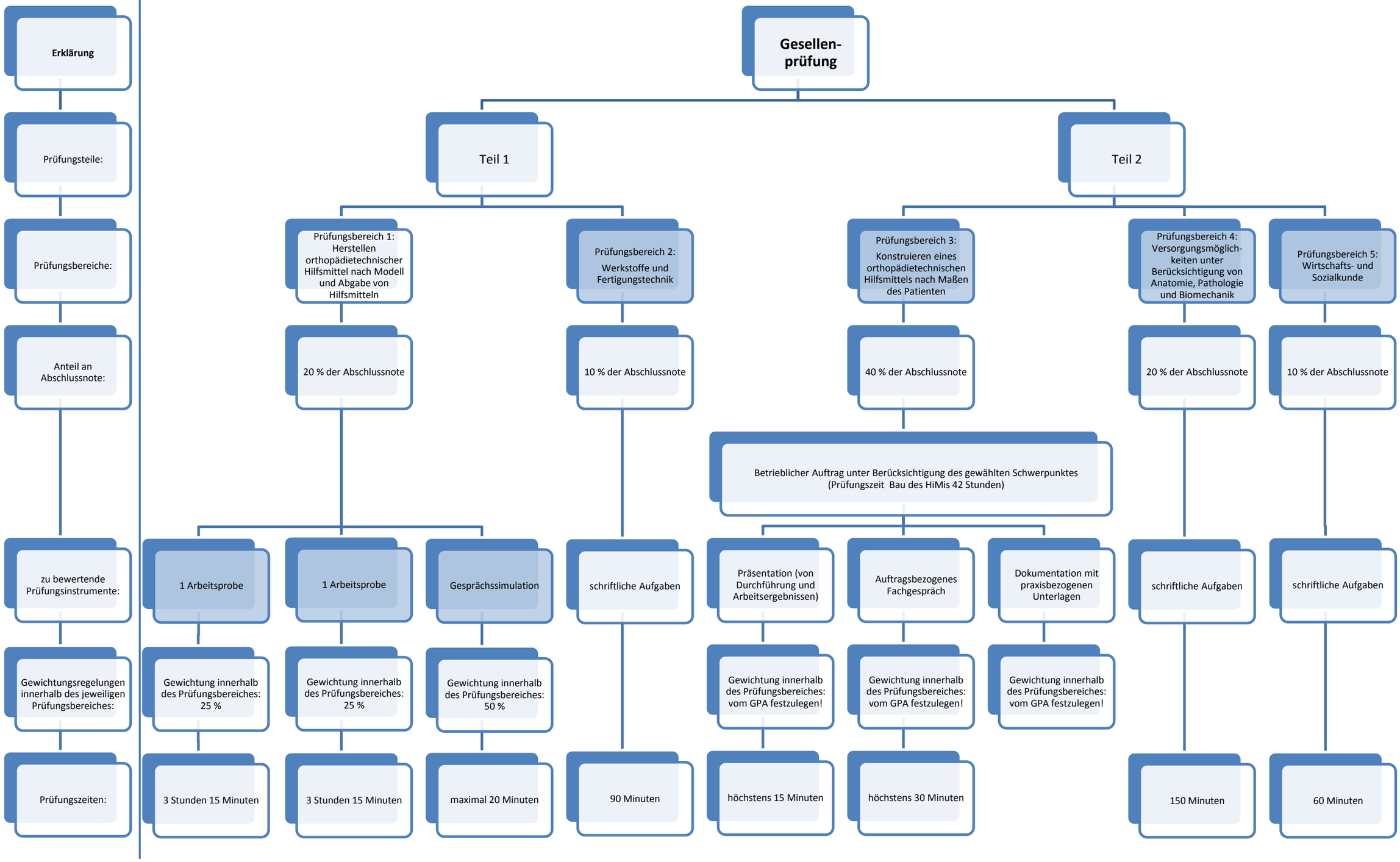

Hellblauer Hintergrund: selbstständige Prüfungsleistung nach § 23 Abs.2 Satz 2 Muster-GPO: „Selbstständige Prüfungsleistungen sind solche, die thematisch klar abgrenzbar und nicht auf eine andere Prüfungsleistung bezogen sowie eigenständig bewertet werden.“

BIV-OT | Übersicht über Prüfungsstruktur | 24.09.2013 | Chantal Bechthold